

Babys und Kleinkinder



Eine Infobroschüre
der Stadt Nieder-Olm

5. Auflage, Stand Dezember 2021
auch unter www.nieder-olm.de



Vorwort	2	Sportstätten	20
Medizinische Dienste	4	Spielplätze	20
FamilienZentrum	6	Büchereien	22
Spielkreis	7	Begegnungsstätten	22
Kirchengemeinden	8	Beratungsstellen/Hilfsangebote	24
Kinderbetreuung	10	Notfallnummern	28
Kindergärten	12	Für Familien mit Handicap	30
Vereine/Institutionen	14	Stadtplan	32



Beratungspraxis/Schreieambulanz

Jutta Pippert

Heilpraktikerin für Psychotherapie

Fachberaterin/Supervisorin

Emotionelle Erste Hilfe

Kinderkrankenschwester

Vorträge / Beratung / Kurse

- Sie sind unsicher weil ihr Baby oft und/oder untröstlich weint und unzufrieden wirkt?
- Ihr Baby kann/will nicht schlafen?
- Sie machen sich Gedanken zu seiner Entwicklung?
- Sie haben Fragen zu seiner Ernährung?
- Fühlen Sie sich manchmal gereizt oder erschöpft im Alltag mit Ihrem Baby?

Ich helfe Ihnen gerne in einem persönlichen Gespräch,
einen Weg für Sie und Ihr Baby zu finden.

Termine nach individueller Vereinbarung

Ich freue mich auf Sie!

Kontakt

Tel.: 06132 897780

Mail: Kontakt@EEH-Beratung.de

Praxis: Binger Str. 122; 55218 Ingelheim

www.eeh-beratung.de

Liebe Eltern, sehr geehrte Nieder-Olmer Bürgerinnen und Bürger,

Nieder-Olm ist eine lebens- und liebenswerte Stadt, die auch ganz besonders für Familien eine Menge bietet. Der ungebrochene Wunsch vieler junger Familien ihren Lebensmittelpunkt hierher zu verlegen, macht uns stolz.

Kaum ein Bereich ist so wichtig für das persönliche Glück und das Gefühl von Zusammenhalt und Geborgenheit wie die Familie – und unsere familiären Lebensformen sind heute so vielfältig wie nie zuvor. Eine der wichtigsten Aufgaben der Stadt ist es daher, gute Rahmenbedingungen für alle Familien zu schaffen.

So hat Nieder-Olm mittlerweile acht Kindertagesstätten in kommunaler und kirchlicher Trägerschaft. Im Jahr 2022 wird die Kita Rappelkiste in den fünfzügigen Neubau der Kita im Weinberg 5 umziehen. Dort stehen dann weitere 100 Kitaplätze zur Verfügung. Dazu kommen Grundschule, Integrierte Gesamtschule und Gymnasium mit verschiedenen Ganztagsangeboten. Aber nicht nur im Bereich der Bildung kann unsere Stadt mit einem hervorragenden Angebot punkten, auch die Freizeitangebote sind vielfältig. Unsere Vereine bieten ein breites Spektrum von Betätigungsfeldern an.

Hallen- und Freibad, Musikschule, Büchereien, Sportplätze- und hallen, Bolz- und Spielplätze bilden darüber hinaus eine beispiellose Infrastruktur.

Als Vater zweier Töchter weiß ich sehr gut, dass der Informationsbedarf von Eltern sehr hoch ist. Diesem Bedarf möchte die Stadt Nieder-Olm mit der Neuauflage dieser Infobroschüre nachkommen. Diese soll für das Familienleben Wegweiser und Orientierungshilfe sein, sie soll langes Suchen ersparen, um Informationen, Kontakte und Hilfen zu organisieren. Sie gibt Auskunft über Angebote und vermittelt Ansprechpartnerinnen und Ansprechpartner, die allen Familien mit Rat und Tat zur Seite stehen und im Alltag unterstützen.

Dass es diese Broschüre nun schon in der fünften Auflage gibt, zeigt uns, dass sie sich etabliert hat und sehr gut angenommen wird. Umso wichtiger ist eine regelmäßige Aktualisierung der Angebote, Adressen und Kontakte. Trotz aller Bemühungen um Vollständigkeit und Aktualität gibt es sicherlich immer etwas zu verbessern. Auch ändern sich manche Daten und Fakten im Laufe der Zeit. Wir freuen uns daher auch auf Ihre Hinweise und Anregungen, die in künftige Publikationen einfließen können.

An dieser Stelle noch ein ganz besonderer Dank an Diana Nordmann für ihr Engagement, ohne dass dieses Heft nicht zustande gekommen wäre – und natürlich auch allen Gewerbetreibenden, die mit ihrer Anzeige die Realisierung unterstützt haben.



Ich bin sehr froh, dass in unserer Stadt so viele Einrichtungen und Personen ihr Angebot auf die Bedarfe von Familien ausrichten. Verschaffen Sie sich im Folgenden einen Überblick und machen davon rege Gebrauch.

Ich wünsche Ihnen und Ihrer Familie alles Gute.

Ihr Dirk Hasenfuss
Stadtbürgermeister

Medizinische Dienste

Kinderärzte

Dr.med. Wolfram Krämer und

Dr.med. Ralph König

Pariser Straße 103

55268 Nieder-Olm

Tel.: 06136 7072

kinderaezte-kraemer-koenig.de

Dr. Gabriele Schwab-Vradelis

Dietrich Bonhoeffer-Weg 9

55270 Ober-Olm

Tel.: 06136 81380

Dr. Stefan Eder

Schulstr.39

55271 Stackeden- Elsheim

Tel.: 06130 9495261

kinderarzt-eder.de

Kinderärztlicher Notdienst

S.28 Beratungsstellen/Hilfangebote

Kinderkrankenschwester

Diana Nordmann

Schwangerentreff und Babytreff,
Säuglingspflegekurse, Stillbera-
tung, Babymassage, Erste-Hilfe am
Kind-Kurse, Eltern-Kind-Gruppen
0-3 Jahre, Beikostkurs, Begleitung
von Familien im Rahmen der Frü-
hen Hilfen, bei Fragen rund ums
Kind!

Karl-Sieben-Straße 70

55268 Nieder-Olm

Tel.: 06136 756069

nordmann@web.de

www.diana-nordmann.de



Kinderzahnärztin

Dr. Christina Gerber

und Kolleginnen

Am Giener 23a (Gewerbegebiet,
gegenüber Mc Donalds)

55268 Nieder-Olm

Tel.: 06136 953060

www.die-zahnfeen.de

Gynäkologie/ Frauenheilkunde

Dr. med. Friederike Sensken

und Dr. med. Eva Bercht

Pfarrgasse 8-12

55268 Nieder-Olm

Tel.: 06136 3488

www.gyn-nieder-olm.de

Michael Seyfert

Oppenheimer Straße 2

55268 Nieder-Olm

Tel.: 06136 3695

michaelseyfert.de

Hebammen

Hebammen und Gynäkologen können im Rahmen der Kassenleistungen gemeinsam eine Schwangerschaft begleiten. Ebenso können Hebammenberatung z.B. beim Stillen auch nach der 8. Lebenswoche des Kindes genutzt werden. www.hebammen-rlp.de; www.hebammensuche.de

Hebammenpraxis Lilla Livet

Svenja Levit-Broun
Wassergasse 19/21
55268 Nieder-Olm
svenja@lilla-livet.de
www.lilla-livet.de
Anfragen bitte per Mail!

Praxisgemeinschaft

„Hand in Hand“ und Kollegen

Ganzheitliche Betreuung vor und nach der Geburt; in unterschiedlichen Kursräumen in und um Nieder-Olm
www.hand-in-hand-nieder-olm.de
Hebammen:

Carolyn Büttner

Tel.: 06136 814 004
buettner@hand-in-hand-nieder-olm.de

Gabi Burghardt

Tel.: 06737 7128375
burghardt@hand-in-hand-nieder-olm.de

Nina Urban

urban@hand-in-hand-nieder-olm.de

Sabrina Eckhard

(in Elternzeit bis 01.2023)
Hinter der Hecke 22
55268 Nieder-Olm
Tel.: 0152 31751530
info@hebamme-eckhard.de
Vorsorge, Nachsorge, Geburtsvorbereitung, Rückbildung

Miriam Deutsch

Auf dem Tunnel 37
55270 Klein-Winternheim
Tel.: 06136 9222954
Mirihof@web.de
Nachsorge, Rückbildung, Akupunktur

Yvonne Gröning

Nachsorge, Akupunktur
Auf dem Tunnel 45
55270 Klein-Winternheim
Tel.: 06136 7648558
yvonne@groening.eu
www.artemis-hebammen.de

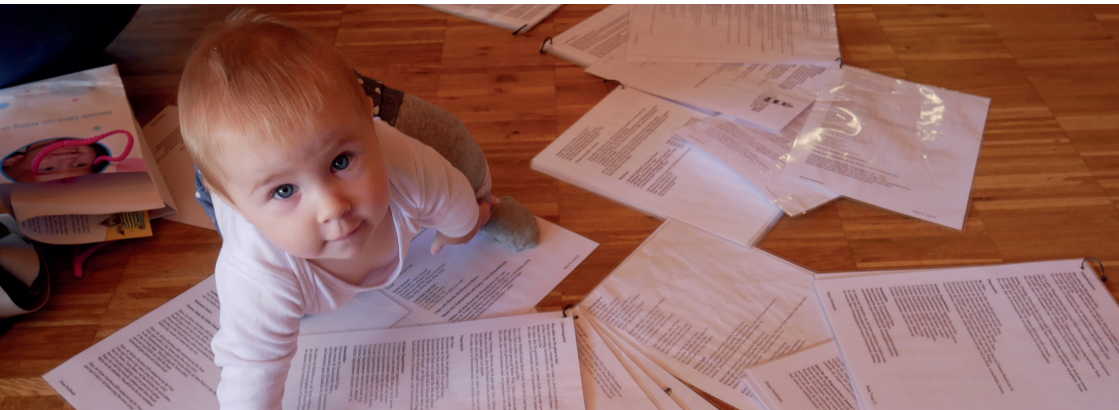

FamilienZentrum/ Spielkreis



Haus der Vereine
Maria-Montessori-Str. 6
55268 Nieder-Olm
Tel.: 0176 85913961
info@familienzentrum-nieder-olm.de
www.familienzentrum-nieder-olm.de

Krümelmiste

Krabbelgruppe von 0-3 Jahren
montags 9:30-11:30 Uhr
von Eltern organisiert
5€/ Monat Mitgliedschaft
im Verein

Café Zimt und Zucker

Frühstücksangebot
mit Spielecke und
kostenfreiem Be-
ratungsangebot für
Eltern durch eine
Kinderkrankenschwester
dienstags 9:15-11:45 Uhr



Schwangeren- und Babytreff

von Schwangerschaft bis
zum 1. Geburtstag
donnerstags 9:30-11 Uhr, kostenfrei

Papatreff

Papa-Kind-Gruppe von 0-2 Jahren
samstags, 1x im Monat, kostenfrei

Zwillingstreff

für Mehrlingse Eltern mit Ihren
Kindern von 0-4 Jahren
samstags, 1x im Monat, kostenfrei

Infoabende

zu Kinder-, Jugend- und
Erwachsenenthemen

Stammtisch Hochbegabung/ Allgemeiner Austausch bei Problemen rund um Schule

Beratung von Eltern mit
Kindergarten- und Schulkindern

Babykorb

gebrauchte Baby- und Kinderklei-
dung bis Größe 116, Spiele,
Bücher etc.
dienstags von 9:15-11:45 Uhr





Babysitter- und Seniorenhelferbörse
Jugendliche ab 14 Jahre helfen Ihnen gegen ein Taschengeld

Kurse

Marburger Konzentrationstraining, Erste-Hilfe-am-Kind-Kurse, Karate, Fitdankbaby, Meditation, Yoga, etc.



Neueröffnung im Mai 2021

Kinderarztpraxis
Dr. med. Stefan Eder

www.kinderarzt-eder.de

Facharzt für Kinder- & Jugendmedizin
Pädiatrische Hämatologie & Onkologie

Schulstr. 39, 55271 Stackeden-Elsheim

Tel.: 06130 9495-261 | Fax: 06130 9495-414

Spielkreis Nieder-Olm e.V.

in der Ludwig-Eckes-Festhalle, Pariserstr. 151



Anmeldung bei Katharina Gößling
anmeldung@nieder-olm-spielkreis.de

www.nieder-olm-spielkreis.de

Spielgruppen für Kinder ab 12 Monate

Bärengruppe: Mo. + Mi. 9-11:30 Uhr

Wichtelgruppe: Di. + Do. 9-11:30 Uhr

„Wir bereiten Dich auf den Kindergarten vor!“

Wir sind eine Elterninitiative, in der Kinder ab 12 Monaten in einer Gruppe von 8-10 Kindern zusammen mit einer Erzieherin die Möglichkeit gegeben wird, erste soziale Kontakte und strukturelle Gruppenerfahrungen außerhalb des Elternhauses zu machen. Wir wollen beim drinnen und draußen Spielen, Basteln, Singen und Essen gemeinsam eine fröhliche Zeit verbringen.



Kirchengemeinden

Katholische Pfarrgemeinde St. Franziskus von Assisi Nieder-Olm

Pfarrer Hubert Hilsbos Pfarrbüro

Tel.: 06136 91590
Alte Landstraße 30
pfarramt@st-franziskus.net
www.st-franziskus.net

Bücherei (KÖB)

Siehe Öffentliche Bücherei

Kleiderkammer

mittwochs von 9-12 Uhr nur Ausgabe und 15-17 Uhr nur Annahme

Brotkorb

mittwochs 10-11:30 Uhr

Schreibstube

(Hilfe beim Umgang mit Anträgen und Bescheiden/ Behördengänge)
mittwochs 8:30-11:30 Uhr

Offener Krabbelkreis

Backhausstr. 8
mittwochs 16:15-17:30 Uhr
Leitung: Frau Förg
Tel.: 06136 26 03

Kinderkirche

(für Kinder im Kindergartenalter)
einmal im Monat
Katrin Welsch
Tel.: 06136 915919
Ort und Uhrzeit siehe Homepage:
www.st.franziskus.net

Babysitter

Ausbildung und Vermittlung von Babysitter

Ausbildungskurse finden unregelmäßig statt
Katrin Welsch

Tel.: 06136 915919
k.welsch@st-franziskus.net

Vermittlung Babysitter
babysitter@st-franziskus.net



Evangelische Gemeinde

Pfarrerinnen Elke Stein und Julia Freund, Pfarrbüro

Tel.: 06136 2469
Pariser Straße 44
55268 Nieder-Olm
Kirchengemeinde.Nieder-Olm@ekhn.de
www.evangelisch-nieder-olm.de

Das ev. Gemeindezentrum befindet sich in der Ernst-Ludwig-Str.8

Kinder- und Jugendchor

Kinderbibeltage



Setzen Sie Prioritäten.

**Und widmen Sie Ihre Zeit
den wirklich wichtigen
Dingen im Leben.**

Um Ihre finanziellen Ziele und
Wünsche kümmern wir uns in der
Zwischenzeit. Vereinbaren Sie jetzt
Ihren persönlichen Beratungstermin.

Weil's um mehr als Geld geht.



**Sparkasse
Mainz**

[sparkasse-mainz.de](https://www.sparkasse-mainz.de)

Kinderbetreuung

Tagesmuttervermittlung

Jugendamt der Kreisverwaltung Mainz-Bingen

Tamara Jung
Tel: 06132 787-13050
Jung.Tamara@mainz-bingen.de
kindertagespflege@mainz-bingen.de
www.mainz-bingen.de



MAINZ · BINGEN
Landkreis

Das Jugendamt hilft Ihnen gerne bei der Suche nach einer geeigneten Tagesmutter/Kinderfrau und kann Ihnen Informationen geben über finanzielle Unterstützung.

Tagesmütter

Bettina Gaebelein

Pariser Straße 58
55268 Nieder-Olm
Tel.: 06136 754141
bettina.engel@gmx.net

Iris Reich

Betreuung in den Räumlichkeiten der Seniorenresidenz Nieder-Olm Mühlweg 25, 55268 Nieder-Olm
Tel.: 0163 6069946
IrisReich@gmx.de

Michelle Wagner

Kindertagespflege Zwergenvilla Heschstr.7, 55268 Nieder-Olm
Tel.: 0152 52339329
kindertagespflege-zwergenvilla@gmx.de
www.kindertagespflege-zwergenvilla-no.de
Mo.- Fr. 8-16 Uhr

Kirsten Bouserath

Im Nieder-Olmer Pfad 3
55270 Klein-Winternheim
Tel.: 06136 996448
boukir@web.de
Mo.-Fr. 7-17 Uhr

Gabriele Lopez und Sophie Guillermo

(Mutter und Tochter)
Hauptstr.20
55270 Klein-Winternheim
Tel.: 0179 8625779
sophie.guillermo@gmx.de

Rosa-Marie Girgin

Hauptstr.17, 55270 Essenheim
Tel.: 06136 75 86 87
girginr@hotmail.de

Melanie Schultheis

Erzieherin
Goldschmittstr. 8
55270 Ober-Olm
Tel.: 06136 926 60 08
melanie070478@gmx.de



Claudia Vieten

„Teddybär`s Kinderstube“

Erzieherin

Mittelgasse 22, 55270 Ober-Olm

Tel.: 06136 996355

clteddybaer22@kabelmail.de

Mo/Mi/Do 8-17 Uhr

Di/Fr 8-12:30 Uhr

Susanne Peschel

Robert-Koch-Str.9

55270 Ober-Olm

Tel.: 06136 752567

Mo.-Fr. Vollzeit

Hildegard Schöneberger

Erzieherin/ Fachkraft für

Frühpädagogik

Hahnheimer Str.13

55270 Zornheim

Tel.: 06136 468 90 66

Mobil: 0176 39671332

Hischoen@web.de

Mo.-Fr. 7-18 Uhr

auch Übernachtungs- und

Wochenend-Notdienste möglich

Natascha Hering

Erzieherin mit

Krippenerfahrung

Sandstr.3

55271 Stackeden-Elsheim

Tel.: 06136 81 44 33

natascha.hering@yahoo.de

www.tagesmutter-stackeden.

vpweb.de

Mo.-Do. 7:30-16:30 Uhr

Dagmar Kuhn

„Haus der kleinen Marienkäfer“

Kreuznacher Str.47

55271 Stackeden-Elsheim

Tel.: 06136 92 47 42

haus_marienkaefer@web.de

Mo.-Do.7:30-15 Uhr

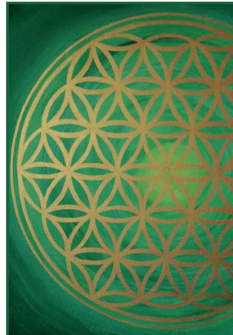

Anette Kayser
Doula-Geburtsbegleiterin

Breslauer Straße 19
55286 Wörrstadt

0176 45810203
06732 63652

anette.kayser@gmx.de
www.anette-doula.de

**Denn: "Es ist nicht
egal wie wir
geboren werden."**

- Michel Odent -

Persönliche und vertrauensvolle Begleitung
während der Schwangerschaft, Geburt und der
Zeit danach.

Informationen & Beratung rund ums Elternsein

Kindergärten

Kitas der gesamten VG Nieder-Olm

www.verbandsgemeinde-nieder-olm.de

Ansprechpartnerin im Rathaus
Steffi Kempf

Tel.: 06136 691-2150 oder
Stadtbürgermeister Nieder-Olm

Dirk Hasenfuss
Tel.: 06136 692-4001 (Stadtbüro)

Verbandsgemeinde Kindertagesstätte und Hort „Löwenzahn“

Karl-Sieben-Str. 31

Alter: 2-11 Jahre

37 Ganztageskindergartenplätze,
60 Hortplätze vom 7:30-17 Uhr

Ansprechpartnerin Tina König
Tel.: 06136 6208

Kita.loewenzahn@vg-nieder-olm.de

Städtische Kindertagesstätte „Haus der kleinen Künstler“

Am Laushans 15

Alter: 2-6 Jahre

9-Stunden-Platz 7:30-16:30 Uhr

7-Stunden-Platz 7:30-14:30 Uhr

jeweils mit Essen

Ansprechpartnerin Peggy Zschau

Tel.: 06136 44804

kleine-kuenstler@hdkk.de

www.hdkk.de

Die Kita bietet ca. 1x im Quartal
eine Infoveranstaltung für interes-
sierte Eltern an.

Städtische Kindertagesstätte „Zauberschloss“

Am Laushans 11

Alter: 2 Monate - 6 Jahre

22 Teilzeit-, 48 Ganztagesplätze

9-Stunden-Platz 7:30-16:30 Uhr

7-Stunden-Platz 7:30-14:30 Uhr

Ansprechpartnerinnen

Catrin Beck und Doreen Klein

Tel.: 0 61 36/ 7 52 39 64

post@kitazauberschloss.de

www.kitazauberschloss.de

Städtische Kindertagesstätte „Sternschnuppe“

Berliner Str. 26

Alter: 2 Monate - 6 Jahre

78 Plätze

Betreuungssettings:

9-Stunden-Platz 7:30-16:30 Uhr

7-Stunden-Platz 7:30-14:30 Uhr

nach Absprache 5-Stunden-Platz
(7:30 – 12:30, ohne Essen)

Ansprechpartner Alex Gamble

Tel.: 06136 46277

info@kita-sternschnuppe.de

www.kita-sternschnuppe.de

Die Kita bietet ca. 1x im Quartal
eine Infoveranstaltung für interes-
sierte Eltern an.



Städtische Kindertagesstätte im Weinberg V

ab August 2022

Genaue Informationen entnehmen Sie nach der Öffnung der Kita bitte der Homepage der Stadt Nieder-Olm: www.nieder-olm.de/rathaus-buergerservice/einrichtungen/kindertagesstaetten/
Anmeldungen für Plätze in der neuen Kita laufen über die Kita Sternschnuppe.

Kita „Rappelkiste“

noch bis 08.2022, wird dann in die neue Kita Weinberg V integriert
Maria-Montessori-Str.6
Alter: 2-6 Jahre
Bilingual deutsch-englisch
12 Ganztages-, 3 Teilzeitplätze
von 7:30-16:30 Uhr
Ansprechpartnerin Beata Metli
Tel.: 061 36/ 92 51 93

Integrative Kindertagesstätte“ Selzlinge“ der in.betrieb gGmbH

Am Neuberg 2
Alter: bis 6 Jahre
2 integrative Gruppen mit
je 5 behinderten Kindern
30 Ganztagesplätze
Ansprechpartnerin
Beate Weber-Müller
Tel.: 06136 758-300,
www.inbetrieb-kita.de
kita@inbetrieb-mainz.de

Katholische Kindertagesstätte und Familienzentrum „St.Georg“

Backhausstr. 8
Alter: 2 Monate - 6 Jahre
54 Ganztagesplätze von 7-17 Uhr
8 U2-Plätze von 7-17 Uhr
18 Plätze mit verlängertem
Vormittagsangebot von 8-15 Uhr
Ansprechpartnerin
Petra Sauerwein
Tel.: 06136 2603
kita-nieder-olm@st-franziskus.net
www.kath-kita-nieder-olm.de

Evangelischer Kindergarten

Ernst-Ludwig-Str.8
Alter: 2-6 Jahre
60 Ganztagesplätze
von 7-16:30 Uhr
Ansprechpartnerin
Barbara Schmidt
Tel.: 06136 2286
ev-kiga-nieder-olm@t-online.de
www.evangelisch-nieder-olm.de

Kindergarten Sörgenloch

Place de Ludes
Alter: 2-6 Jahre
7-Stunden-Platz 7:30-14:30 Uhr
9-Stunden-Platz 7:30-16:30
Ansprechpartnerin
Dorothea Uhlmann
Tel: 0 61 36/ 57 83
kita-soergenloch@gmx.de
setztal-abenteurer@soergenloch.de
www.rathaus@soergenloch.de

Vereine/Institutionen



TV-Nieder-Olm 1893

Tel.: 06136 959919
info@tv-nieder-olm.de
www.tv-nieder-olm.de

Mitgliedsbeitrag
Kinder 9,50 €/Monat
Familien 23€/Monat

Turnen

Abteilungsleiterin Claudia Titze

Eltern und Kind Turnen

1-4 Jahre

dienstags 16-17:15 Uhr
Liesel-Metten-Schule
donnerstags 16-17 Uhr
Grundschulturnhalle

Kleinkinderturnen 3-4 Jahre

montags 16:30- 17:20 Uhr
Liesel-Metten-Schule

Kinderturnen

4-6 Jahre

montags 16:15-17:15 Uhr
Grundschulturnhalle

6-8 Jahre

montags 17-18:15 Uhr
Neue Gymnohalle

ab 9 Jahre

montags 17-18:15 Uhr
Neue Gymnohalle

Spiel und Spaß

ab 5 Jahre

dienstags 17-18 Uhr
Setztalschule

Tanzratten

ab 4 Jahre

montags 15:30-16:30 Uhr
Gymnastikhalle der
Heinz-Kerz-Sporthalle

ab 7 Jahre

montags 16:30-18 Uhr
Gymnastikhalle der
Heinz-Kerz-Sporthalle

Kindertanz

4-6 Jahre

donnerstags 15-15:50 Uhr
Gymnastikhalle der
Heinz-Kerz-Sporthalle

6-8 Jahre

donnerstags 16-17 Uhr
Gymnastikhalle der
Heinz-Kerz-Sporthalle

Geräteturnen ab 5 Jahre

donnerstags 16-17 Uhr
Grundschulturnhalle

Handball-Minis ab 5 1/2 Jahre

Ansprechpartnerin Ute Henß

Tel.: 0160 7585571

freitags ab 15 Uhr

Wilhelm-Holzamer-Turnhalle/ IGS



UNSERE LEISTUNGEN:

- Gebäudetechnik
- Haushaltsgeräte
- Energiesparteknik
- Technisches Licht & Leuchten
- Kommunikationstechnik
- Sicherheitstechnik

WWW.ELEKTRO-SIEBEN.DE

Qualität und Lösungen, die auch morgen noch begeistern.

Elektrotechnik jederzeit & für jeden nutzbar machen!

Jürgen Graf | Oppenheimer Strasse 11 | 55268 Nieder-Olm
Telefon: 06136 - 2279 | info@elektro-sieben.de

Vereine/Institutionen

DJK Nieder-Olm

Tel.: 06136 9264478

info@djk-nieder-olm.de

www.djk-nieder-olm.de

Mitgliedsbeitrag

Kinder 12€, Familien 23€ pro Monat

Basketball 8-11 Jahre

Trainer: Daniel Barthel

gf@djk-nieder-olm.de

montags 15:30-17 Uhr

Sporthalle Gymnasium



Wir brauchen Sie...

.....als Mitarbeitende für anspruchsvolle Tätigkeiten mit Erfahrungen im Handlungsfeld am Übergang Schule-Beruf und in der Nachmittagsbetreuung an Ganztagschulen und für den Einsatz im Fallmanagement der ambulanten Familienhilfe.

Sie sind ...

Student*in z.B. Kunst, Sport, Pädagogik, Lehramt, Soziologie, Ruheständler, Pensionäre, Berufsrückkehrer*innen, Freiberufliche Coaches am Berufseinstieg, Sozialpädagoge*in, Familientherapeut*in, Erzieher*in

Wir bieten...

.....ein gutes Einstiegshonorar/Gehalt, eine spannende und verantwortungsvolle Tätigkeit mit beruflicher Zukunftsperspektive, flexible Arbeitseinsätze.

Wir sind...

.....ein junger und engagierter Bildungs- und Sozialträger. Wir verstehen Bildung als Multiplikator von Perspektiven und Chancen und setzen uns ein für ein soziales Miteinander.



Telefon: 06136.7605580

Wilhelm Holzamer Weg 38, 55268 Nieder Olm

Web: stoelzle-gmbh.de

Mail: bewerbung@stoelzle-gmbh.de

FSV-Fussballsportverein

www.fsv-nieder-olm.de

Mitgliedsbeitrag

Jugendliche 10,50€/Monat

Familien 23€/ Monat

Bambinis ab 5 Jahre

(G-Junioren)

Jugendleiter Fussball

Tel.: 06136 814902

Handy: 0171 8020441

jugendleiter-fsvno@online.de

Di. +. Do, 16:45-17:45 Uhr

Stadion am Engelborn

(Kleinfeldkunstrasenplatz)

Winterzeit: Heinz-Kerz-Halle



„Wir machen Eltern mobil“



Sie

- wollen Ihr Kind sicher, bequem und korrekt tragen...
- möchten verschiedene Tragehilfen unter freundlicher und kompetenter Anleitung kennenlernen und ausprobieren...
- und wollen wissen, welche Tragehilfe und Technik in welchem Alter für Ihr Kind und Sie gut geeignet ist...
- haben schon eine Tragehilfe oder ein Tragetuch, kommen jedoch damit nicht zurecht...
- sind schwanger, haben Rückenschmerzen und möchten das Tragetuch oder den Schlingel zur Entlastung schon in der Schwangerschaft nutzen...



Wir haben für Ihr Anliegen die passende Lösung.
In Sachen Tragen sind wir Spezialisten!

Wir bieten:

- professionelle Trageberatungen, herstellerunabhängig und individuell
- Möglichkeiten zum Testen von verschiedenen Tragehilfen
- mehr als 200 Tragehilfen im Beratungssortiment



Für weitere Informationen, Tipps und individuelle Trageberatungen wenden Sie sich bitte an:



Fortbildungs- & Trainingszentrum (FTZ) Babytragen
DIE Trageschule in Mainz
Sonja Wermbter
+49 (0)178 15 28 572
info@ftzbabytragen.de
www.ftzbabytragen.de



Vereine/Institutionen



DLRG-Ortsgruppe Wörrstadt-Nieder-Olm

Kontakt Karin Steiger
Tel.: 06136 763151
kks@nieder-olm-woerrstadt.dlrg.de

Schwimmkurse

für Saison Januar-Mai
und August-Dezember
Kosten: 95€ + Mitgliedschaft in der
DLRG, Kind 48€ Jahresbeitrag

Wassergewöhnungskurs ab 4 1/2 Jahre

Dauer: 13-15 Stunden mit
5-stündiger Begleitung der Eltern
dienstags 15:55 und 16:40 Uhr
oder 16:45-17:30Uhr
Kosten: 95€ + Mitgliedschaft in der
DLRG, Kind 48€ Jahresbeitrag
Liesel-Metten-Schule

Seepferdchenkurs

Nur für Kinder, die bei der DLRG
zuvor den Wassergewöhnungskurs
absolviert haben!
Dauer: 13-15 Stunden
montags 14:15-15 Uhr
oder 15:05- 15:50 Uhr
Rheinhessenbad Nieder-Olm

Sicherheit und Technikkurs

Nur für Kinder die bei der DLRG
zuvor den Wassergewöhnungskurs
absolviert haben!
Dauer: 13-15 Stunden
montags 14:15-15 Uhr
oder 15:05- 15:50 Uhr
Rheinhessenbad Nieder-Olm



Verbandsgemeinde
Nieder-Olm

Rheinhessenbad Hallen- und Freibad

Pariser Straße 165
55268 Nieder-Olm
Tel.: 06136 6462 Hallenbad
Tel.: 06136 916890 Freibad
rheinessen-bad@vg-nieder-olm.de
www.vg-nieder-olm.de

Schwimmkurs ab 5 Jahre

in den Wintermonaten (Okt.-Mai) im
Hallenbad bei den Bademeistern
7 Kinder/Kurs; 85€ für 10x 60 Min.

Anfängerschwimmkurs

2x wöchentl. Di.+Do. oder Mi.+Fr.
15-16 und 16-17 Uhr

Anfänger Crash-Kurs

in 2 aufeinander folgenden Wochen

Fortgeschrittenenschwimmkurs

2x wöchentl. Di.+Do. ab 17 Uhr

Erwachsenenschwimmkurs

auf Anfrage



Musikschule
Verbandsgemeinde
Nieder-Olm

Musikschule Nieder-Olm

Pariser Straße 110

Büro: Ulla Wilhelm

Tel.: 06136 691-2191

musikschule@vg-nieder-olm.de

www.musikschule@vg-nieder-olm.de

Musikgarten

ab 18 Monate bis 3 Jahre

Kükenmusik

3-4-Jährige, läuft über 1 Jahr

Musikalische Früherziehung

4-6-Jährige, läuft über 2 Jahre

Chor ab 4 Jahre (kostenfrei)

donnerstags 16:30-17:15 Uhr

Grundschule Burgsaal

Kinderpercussiongruppe

ab 6 Jahre

Grundschule Nieder-Olm

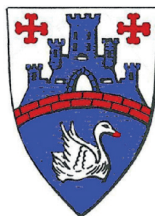

VCP Pfadfinder

Stamm Lohengrin

info@stamm-lohengrin.de

www.stamm-lohengrin.de

Die Gruppen treffen sich im ev. Gemeindezentrum, Ernst-Ludwig-Str.8

Horte Nenya

Mädchen und Jungen

der Jahrgänge 2010/11

montags 16:15-17:45 Uhr

Horte Anarion

Mädchen des Jahrgangs 2007

montags 17:30-19:00 Uhr

Horte Durin

Mädchen und Jungen

der Jahrgänge 2004/05

montags 17:30-19:00 Uhr

Horte Ilmarin

Mädchen und Jungen

des Jahrgangs 2012

dienstags 17-18:30 Uhr

Horte Éowyn

Mädchen und Jungen

des Jahrgangs 2013

mittwochs 17:00-18:30 Uhr

Horte Radagast

Mädchen und Jungen

der Jahrgänge 2007

donnerstags

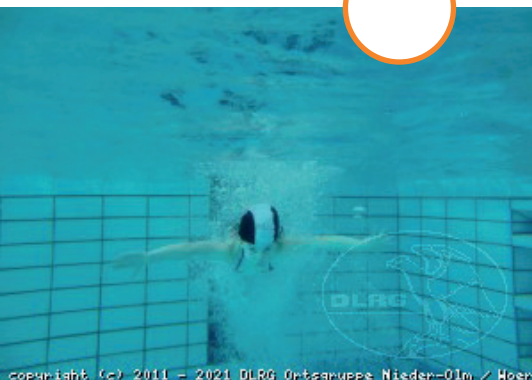

Sportstätten/ Spielplätze

Sportstätten in Nieder-Olm

- Grundschulturnhalle: Burgstr. 15
- Heinz-Kerz-Sporthalle:
Maria-Montessori-Straße 8
- Sporthalle Liesel-Metten-Schule:
Maria-Montessori-Straße 2
- 2 Sporthallen am Gymnasium,
Zufahrt über Maria-Montessori-
Str. oder Karl-Sieben-Str.
- Wilhelm-Holzammer-Halle/IGS,
Zufahrt über Maler-Metten-Weg
- Sporthalle der Seltzalschule, Zu-
gang über Lindenstr.
- Sportplatz Am Engelborn, Pa-
riser-Str.165, Parkplatz am
Schwimmbad, Sportplatz mit
Leichtathletikanlagen, Bolzplatz
und Kleinspielfeld
- Sportplatz am Schulzentrum,
Maler-Metten-Weg/Karl-Sieben-
Straße, Sportplatz mit Kleinspiel

Spielplätze in Nieder-Olm und Ihre Besonderheiten

Am Engelborn

Vogelnestschaukel, 4 Schaukeln, davon 1 Kleinkindersitz, 3 Federwipptiere, Lokomotive mit 2 Anhängern zum Bespielen, Schaukelwippe, Kombigerät Sandbaustelle mit Rutschbahn, 6-Eck-Reck, Drehspielgerät; Dieser Spielplatz wird in der Mittagszeit abgeschlossen.

Am Eselsborn

Tischtennisplatte, Netz-Kletterkarussell, Doppelschaukel, Balancierwackelbalken, Kombispielgerät zum Klettern mit Rutschbahn, Sandfläche, Federwippe

Am Goldberg

hinter den Hochhäusern, Richtung Feld eine schöne Grünfläche mit altem Baumbestand, Tischtennisplatte, Boulebahn, Doppelschaukel mit Reifensitz, Kombispielgerät, Federwippe, Bolzplatz mit 2 Toren, Basketballkorb

Auf der Gans

3 Spielebenen, Kl. Bolzplatz mit Tor, 2er Reck, Doppelschaukel, Spielschiff, Sandkasten, Hangrutsche

An den Ulmen

Tischtennisplatte, Doppelfederwippe, Sandkasten, Wackelbalken, Federwipptier, Doppelschaukel

Andreas-Holzamer-Ring/Weinberg IV

mit Bolzplatz (Tartanbelag) mit 2 Toren und 2 Basketballkörben, Kletterwürfel, Kombispielgerät, Doppelschaukel mit einem Kleinkindersitz, Federwippe

Carl-Friedrich-Goerdeler-Straße

3 Spielebenen, Federwippe, Sandkasten, Kletterseil-Pyramide, kleine Hangrutsche, Tischtennisplatte, Asphaltierte Freifläche, 2 Tore, Vogelnestschaukel, 2er Reck, Jugendbank

Dautenbornstraße

Federwipptiere, Kleinkindervogelnestschaukel, 2er Reck, Sandkasten, Hangrutsche groß, Kleinkinderspielkombi, Tischtennisplatte, kl. Bolzplatz/ Tartanbelag

Dirtbike Anlage/BMX Bahn und Skateranlage/Halfpipe

Maria-Montessori-Str. 8, oberhalb der Heinz-Kerz-Sporthalle

Domherrnstraße

Hangrutsche, Sandkasten mit Spieltisch, 2er Reck, Schaukel, Federwipptier, Federteller

Grünzug Nord im Weinberg II

Richtung Ebersheimer Kreisel, Zelt mit Boden, Spielhaus, Hangrutsche, Karussell, 2er Reck, Bolzplatz, 2 Schaukeln davon ein Kleinkindersitz, Tischtennisplatte, 2 Tore auf Rasenfläche

Grünzug Süd im Weinberg II

Richtung Zornheimer Kreisel, Hängernetz mit Dach, Seilbahn, Barfußpfad, Hängebrücke, Sprachrohre/ Telefon

Hermann-Löns-Straße

Tischtennisplatte, Sandkasten mit montiertem Sandsieb, Doppelfederwippe, Doppelschaukel, Schachtisch mit 4 Stühlen, 2 Boulebahnen, wird zeitweise abgeschlossen, Schlüssel sind im Besitz der beiden angrenzenden Nachbarn.



Im Kalkofen

3er Reck, Federwipptiere, Turmrutsche, Sandkasten, Doppelschaukel

Königsberger Str.

2 Spielebenen, Sandkasten, 6Eck-Klettergerüst, Federwipptier, Doppelschaukel mit einem Kleinkindersitz, kl. und gr. Hangrutsche, Basketballkorb, Bolzplatz mit Tor

Schöfferstraße

Kombiklettergerät mit Rutsche, Sandkasten, Federwipptier, Ein-fachschaukel

Tresterweg

2 Spielebenen, 2 Federwippen, kl. Bolzplatz, Sandspielbereich, Kleinkindervogelnestschaukel, gr. Hangrutsche, Kombigerät mit Kletternetz und Reckstangen, Kleinkinderspielkombi, Tischtennisplatte

Naturstadtgarten

Kontakt Stadtbüro

Tel.: 06136 69-24001

Ein Projekt der Stadt Nieder-Olm und dem NABU, Kinder erleben die heimische Natur unter Begleitung von Naturpaten;

Honig aus dem Stadtgarten

Büchereien/Begegnungsstätten



Stadtbücherei

Ludwig-Eckes-
Festhalle
Pariser Str. 151

Tel.: 06136 760243
info@mediathek-nieder-olm.de
montags 17-19 Uhr
mittwochs 15-18 Uhr
donnerstags 10-11 Uhr + 16-19 Uhr

Räumlichkeiten zu mieten für Familienfeiern

Stadt Nieder-Olm

Tel.: 06136 69218
www.nieder-olm.de

- Seniorenbegegnungsstätte
„Juhubu Haus“
- Ludwig-Eckes-Festhalle
- Grillplatz

Ortsverband DRK Nieder-Olm

Alfred-Delp-Str.2
Tel.: 06136 3368
www.drkvnieder-olm.de

Katholische Pfarrgemeinde St. Franziskus von Assisi

- Camarahauss Nieder-Olm
- Bartholomäushaus Zornheim

Tel.: 06136 91590
pfarramt@st-franziskus.net
www.st-franziskus.net



Bücherei der Katholischen Pfarrgemeinde St. Franziskus von Assisi Nieder-Olm (KÖB)

Camarahauss
Alte Landstraße 30
mittwochs und freitags 16-18 Uhr



Sie suchen
in herausfordernden Situationen
Begleitung und Unterstützung durch

Systemische Beratung

oder Sie möchten Entspannung
und Kraft für den Alltag durch

Qigong

Jetzt auch Angebote in Nieder-Olm.
Rufen Sie mich gerne an unter
0163-2346675
für weitere Informationen!

www.systemik-mainz.de

Miriam Hanf

Systemische Therapeutin
Qigong Kursleiterin
Juristin



- **Bücher und originelle Geschenke**
für Kinder und Erwachsene
- **Ganzjährig für die Schule**
alle Bücher und Materialien
- **Schöne Gutscheine**
für eine schnelle Aufmerksamkeit.
- **Vor jedem Fest**
packen Sie Ihre eigenen Wünsche
bei uns in eine Geschenkbox
und schicken Ihre Gäste zu uns!



BINO

BÜCHER IN NIEDER-OLM

Pariser Straße 107 · Nieder-Olm

Fon 06136 76688-40 · www.bino-buchhandlung.de



Mo bis Fr 9–13 | 14–18 · Sa 9–13

Zeigt Ihr Kind auffälliges Verhalten in der Schule?

**Beratung, Coaching, Kurse,
Lern- und Strukturtrainings**



www.praxis-für-familien.org
info@praxis-für-familien.org

Kerstin Fahr
Telefon 0151 41404276

An der schwarzen Hecke 88a
55270 Ober-Olm

Hilfe bei:

- ADHS/ADS
- Hochbegabung
- Konzentrationsschwäche
- Lernen lernen
- mangelnder sozialer Kompetenz
- Störung des Sozialverhaltens

Beratungsstellen/Hilfsangebote

Flüchtlingsberatung Verbandsgemeinde/ Integrationsmanagerin

Ortrud Hamm
Pariser Straße 110
55268 Nieder-Olm
Tel.: 06136 69233



Ortrud.hamm@vg-nieder-olm.de
Unterstützung hier lebender geflüchteten Menschen im Integrationsprozess. Allgemeine Lebensberatung in der Eingewöhnungsphase, Begleitung bei Behördengängen, Arztbesuchen, Kita- und Schulanmeldungen, Krisenintervention

Arbeiterwohlfahrt Kreisverband Mainz-Bingen e.V. Mutter-Kind-Kur-Beratung

Susanne Jansen
Saarlandstr. 30
55411 Bingen
Tel.: 06721 14015
info@awo-mainz-bingen.de
mittwochs von 9-12 Uhr



Kreisverwaltung Mainz-Bingen Jugendamt/ Soziale Dienste



Mareike Meffert für Nieder-Olm
Tel.: 06132 787 13135
Meffert.Mareike@mainz-bingen.de



Bundesstiftung
Frühe Hilfen 

Netzwerk Kinderschutz, Frühe Hilfen und Familienbildung

Koordination „Einsatz von Familienhebammen und Familien-, Gesundheits- und Kinderkrankenpflegerinnen im Landkreis Mainz-Bingen“

Jana Muckelmann
Tel.: 06132 787-13680
Muckelmann.jana@mainz-bingen.de
www.mainz-bingen.de

Hier bekommen Sie auch das Elternbegleitbuch des Landkreises mit allgemeinen Informationen und Adressen zu weiterführenden Hilfen.

Als Download unter:
www.mainz-bingen.de/default-wAssets/docs/Familie-Jugend-Asyl-Gesundheit-Soziales/Familie-Jugend-Sport/Soziale-Dienste/2020-12-30-Elternhandbuch.pdf



Kreisjugendpflege Landkreis Mainz-Bingen

Stephan Pulter
Tel.: 06132 787-13240
pulter.stephan@mainz-bingen.de
Außenstelle Nieder-Olm
Infobroschüre
Beratungs- und Anlaufstellen für
Jugendliche und junge Erwachsene
im Landkreis Mainz-Bingen



Der Kinderschutzbund
Orts- und Kreisverband
Mainz

Erziehungs- und Familien- beratungsstelle des Kinder- schutzbundes

Die Integrierte Erziehungs- und Familienberatungsstelle des Deutschen Kinderschutzbundes bietet Beratung für Eltern, Familien, Kinder und Jugendliche sowie Personen aus dem sozialen Umfeld von Familien. Unsere Schwerpunkte sind: Beratung bei Erziehungsfragen, Erziehungsschwierigkeiten, familiären Konflikten, Trennung und Scheidung, Probleme der Kinder in der Schule und/ oder sozialen Umfeld.

Die Beratung findet in Nieder-Olm und Essenheim statt.
Termine erfolgen nach Absprache
Kontaktdaten: Tel.: 06136 1314
beratungsstelle.nieder-olm@kinder-
schutzbund-mainz.de

SKF Sozialdienst Katholischer Frauen

„Hildegardthaus“, Lern/Spielstube,
Kleiderstube und Babybedarf, Inter-
ventionsstelle bei häuslicher Gewalt,
Frauenhaus, Aktion Moses, etc.
Römerwall 67, 55131 Mainz
Tel.: 06131 233895
info@skf-mainz.de
www.skf-mainz.de



caritas-zentrum

St. Elisabeth

Beratung für Frauen in
Schwangerschaft und Notsituationen
Bodenheim

caritas-zentrum St. Elisabeth

Beratungsstelle für Frauen in
Schwangerschaft und Notsituatio-
nen / Netzwerk Leben
Wir informieren, beraten und unter-
stützen Sie bei Fragen rund um Kin-
derwunsch, Schwangerschaft und
Geburt, bei Entscheidungsprozes-
sen, bei Fragen zu Sozialleistungen
und Behördenkontakten, bei Fragen
zur vertraulichen Geburt
Burgstraße 5
55268 Nieder - Olm
Tel.: 06136 7520288
n.czuprin@caritas-mz.de
m.altherr@caritas-mz.de
Termine nach telefonischer
Vereinbarung

Beratungsstellen/Hilfsangebote



Psychosoziale

Beratungsstelle RELING

Suchtberatung, Krisen in der Familie, Beratung von Jugendlichen und Erwachsenen

Pariser Straße 110

55268 Nieder-Olm

Tel.: 06136 922280

(Sekretariat Mo.-Do., 9-12 Uhr)

reling@vg-nieder-olm.de

beratungsstelle-reling.de

Evangelische Psychologische Beratungsstelle

Erziehungsberatung, Paarberatung, Familienberatung, Lebensberatung (für Eltern und Kinder/ Jugendliche) bietet Beratungen in Nieder-Olm an, fragen Sie nach!

Kaiserstr.37, 55116 Mainz

Tel.: 06131 965540

epbmainz@ekhn.de

www.erziehungsberatung-mainz.de

Kinder- u. Jugendtelefon

„Nummer gegen Kummer“

Tel.: 116/111 (kostenfrei)

Mo.-Sa. 14-20 Uhr

Kinderschutz-Zentrum Mainz

Beratung von Familien, Kindern und Jugendlichen

Lessingstraße 25, 55118 Mainz

Tel.: 06131 613737

www.kinderschutzzentrum-mainz.de

ProFamilia

Schwangerschaft, Schwangerschaftskonflikt, Ärztliche Sprechstunde, Familienplanung, Sexualpädagogik, Sexualberatung, Einzel- und Paarberatung, Familienrechtsinfo

Quintinsstraße 6, 55116 Mainz

Tel.: 06131 28766-10

mainz@profamilia.de

www.profamilia-mainz.de

AWO Rheinland e.V.

Fachdienst für Migration und Integration, Migrationsberatung für Erwachsene Zuwanderer

Sprechzeiten: dienstags 9-12 Uhr im Rathaus Nieder-Olm

Raum 234, 2. Stock (nach Rücksprache) oder in Mainz

Ansprechpartnerin

Pierrette Onangolo

Tel.: 06131 670091

Migration-mainz@awo-rheinland.de

awo-rheinland.de/portfolio-item/migrationsberatung-mainz/





fitdankbaby®
Fitness für Dich & Dein Baby

**DAS FITNESSKONZEPT
für Dich & Dein Baby**

Dein Baby
ist aktiv
integriert



**MOM
WOW**

Finde Deinen Kurs unter
www.fitdankbaby.com

Liebe ist die stärkste Heilkraft



TanjaTheß

Liebevolle Entspannungsbegleitung
für Frauen, Mütter und werdende Mütter



Kurse: Innere Ruhe für Kinder
Meditationen für Erwachsene
Eltern - Kind Gruppen

Finde Nähe, Geborgenheit, Liebe, Frieden, Vertrauen,
lebe im Licht der neuen Zeit.

Entspannungstherapeutin Energetische Behandlung
0152 / 31758305 www.göttliche-wege.de

TAGESMUTTER
Natascha HERING

Erzieherin /
Fachkraft für Frühpädagogik



Mo - Do von 7.30 - 16 Uhr

www.tagesmutter-stadecken.vpweb.de

STADECKEN (06136) 814433



Marcells
Hundeschule



**Dein Begleiter
auf dem Weg zum Familienhund**

- Einzel- und Gruppentraining
- Beratung vor dem Hundekauf
- Seminare zum Thema „Kind und Hund“

Wir bieten eine ganzheitliche Mensch-Hunde-Team
Ausbildung an, die auf gegenseitigem Verständnis und
Respekt beruht. Effizient und tierschutzgerecht!

Marcells Hundeschule
Tel: +49 176 983 740 78

info@marcells-hundeschule.de
www.marcells-hundeschule.de

Beratungsstellen/Notfallnummern

Schreibabyberatung

für unruhige, untröstlich weinende und schlecht schlafende Babys/ Kleinkinder und nach schwerer Geburt:

Keep-Ingelheim

Zentrum für Krisenintervention, Eltern-Baby-Therapie, Entwicklungsbegleitung, Prävention
Binger-Strasse 122
55218 Ingelheim

Jutta Pipper

Tel.: 06132 897780
kontakt@eeh-beratung.de

Christina Centonze-Lukas

Tel.: 06132 6599974
beratungspraxis.best@web.de
www.keep-ingelheim.de

Monika Pleiss

Tel.: 06132 7135467
monika@pleiss.de
www.stillberatung-pleiss.de

AtemRaum-Mainz

Kyra Hessinger
Tel.: 0162 9719995
kontakt@atemraum-mainz.de
www.atemraum-mainz.de/eeh-beratung/schreibambulanz

Kinderärztlicher Notdienst

zuständig Mittwochs und Freitags nachmittags, an Wochenenden und Feiertagen. Informationen über den diensthabenden Kinderarzt bekommen Sie auf dem Anrufbeantworter des eigenen Kinderarztes.

Unikinderklinik Mainz Kindernotaufnahme/ Kinderchirurgie

in dringenden Notfällen oder mit Einweisungsschein
Tel.: 06131 172781
www.unimedizin-mainz.de/kinderklinik/patienten/notfall/telefonnummern

Giftnotrufzentrale Mainz

Tel.: 06131 19240

Zahnärztlicher Notdienst

Tel.: 116117

Rettungsdienst/ Notarzt/ Feuerwehr: 112

Polizei: 110



Impressum

Herausgeber: Stadt Nieder-Olm
Druck: DRUCKSTUDIO GALLÉ GMBH, Klein-Winternheim
Inhalt: Diana Nordmann
Fotos: Privat

Gemeinsam

mit unseren kommunalen
Partnern und Kunden gestalten
wir Energie-Zukunft

- **Contracting**
für modernste
Energieversorgungsanlagen
- **Verantwortung**
für den kommunalen Klimaschutz
- **Planung und Umsetzung**
von CO₂-neutralen Projekten
- **Garantie**
für nachhaltige, ökonomisch-
ökologische Energielieferungen
- **Realisierung**
von Nahwärmeprojekten mit
Kraft-Wärme-Kopplung

„Wir gestalten Energie-Zukunft“



„Wir gestalten Energie-Zukunft“

Für Familien mit Handicap

Bildungsbüro Landkreis Mainz-Bingen

Tel.: 06132 787-3322

bildungsbuero@mainz-bingen.de

Informationen über Kitas, Grundschulen, weiterführende Schulen und Sonderschulen im Landkreis
Wegweiser für Kinder mit Sonderpädagogischem Förderbedarf und Behinderungen

Download unter: www.mainz-bingen.de/de/aemter-Abteilungen/Bildung-Schule/Kommunales-Bildungsbuero/Publikationen-undMaterialien.php

Pflegestützpunkt Nieder-Olm

Pariser Straße 104

55268 Nieder-Olm

Tel.: 06136 3369

Termine nach Vereinbarung
galina.leonow@pflugestuetzpunkte-rlp.de; jeannette.carle@pflugestuetzpunkte-rlp.de; reiner.wissel@pflugestuetzpunkte-rlp.de

Stiftung Nieder-Ramstädter Diakonie

Unterstützender Dienst RLP

Bahnhofstraße 45

55270 Jugenheim

Tel.: 06130 92923898

www.nrd.de

Bundesarbeitsgemeinschaft Familienerholung

für Menschen mit Handicap, Pflegebedürftige und Angehörige mit Pflegeverantwortung

www.bag-familienerholung.de

Zentrum für selbstbestimmtes Leben behinderter Menschen (ZsL) Mainz e.V.

Rheinallee 79-81

55118 Mainz

Tel.: 06131 14674-3

Fax: 06131 14674-440

info@zsl-mainz.de

www.zsl-mainz.de



Stillberatung und
Säuglingspflege
Eltern-Kind-Gruppen
1. und 2. Lebensjahr
Babymassagekurs
Beikostkurs
Erste-Hilfe am Kind

Diana Nordmann
Kinderkrankenschwester
und Mutter

Tel. 06136-756069 | nordmann@web.de
www.diana-nordmann.de

Hörstudio Jex moderne Hörgeräte

Bahnhofstraße 2 55268 Nieder-Olm Tel: 06136 7665759 Mail: nieder-olm@hoerstudiojex.de

Schwerhörigkeit oder Hörminderung bei Kindern

Schwerhörigkeit oder Hörminderung kann jede Altersklasse betreffen, darunter auch Kinder. Frau Weinheimer Hörakustikmeisterin, Pädakustikerin und Augenoptikmeisterin leitet seit 2012 Optik und Hörstudio Jex in Nieder-Olm. Sie ist selbst Mutter und Ihr liegen die Kleinen natürlich ganz besonders am Herzen, sodass Sie sich auf Pädakustik – also die Hörgeräteversorgung bei Kindern – spezialisiert hat. Gerade für Kinder ist ein gesundes Gehör besonders wichtig, da es die Grundlage für den Spracherwerb und alle damit verbundenen Entwicklungsschritte bildet. Kinder entdecken ihre Welt – mit eigenen Augen, Händen und Ohren versuchen sie, ihre Umgebung Stück für Stück zu begreifen. Doch was, wenn die Sinne beeinträchtigt sind?

Schäden der Wahrnehmungsorgane sind keine harmlosen Defizite, sie können zu empfindlichen Entwicklungsstörungen führen. Bei ersten Anzeichen für ein eingeschränktes Hörvermögen des Kindes sollte schnellstens ein Hals-Nasen-Ohren-Arzt konsultiert werden. Der Reifeprozess der Hörbahnen – und damit die Fähigkeit Sprache richtig zu erlernen – ist bereits mit Ende des zweiten Lebensjahres abgeschlossen. Vorhandene Entwicklungsdefizite sind dann noch sehr schwer auszugleichen. Falls ein Hörverlust festgestellt wird, sollte daher die Pädakustik möglichst vor dem 6. Lebensjahr beginnen. Früherkennung sowie eine rechtzeitige Versorgung mit Hörgeräten sind entscheidende Voraussetzungen für die sprachliche Entwicklung eines Kindes.

